

Nerezové zábradlí balkonů

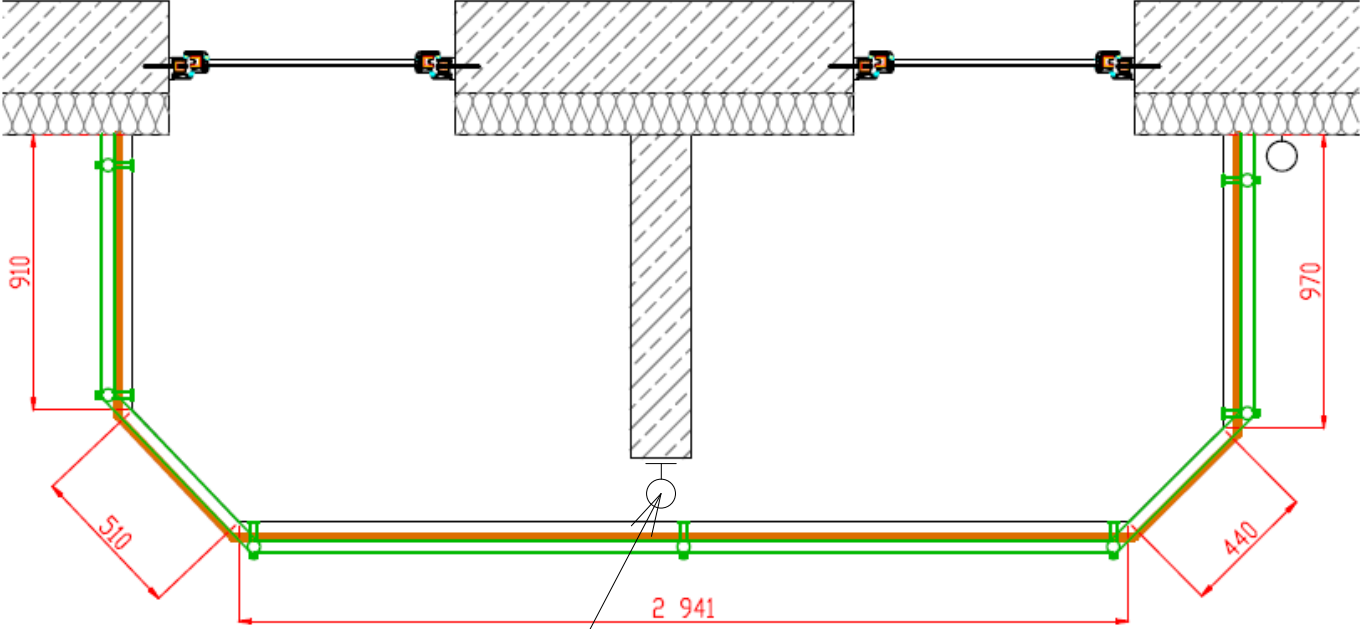

zábrana - svislý nerezový sloupek kotvený do zdi v.1100 mm

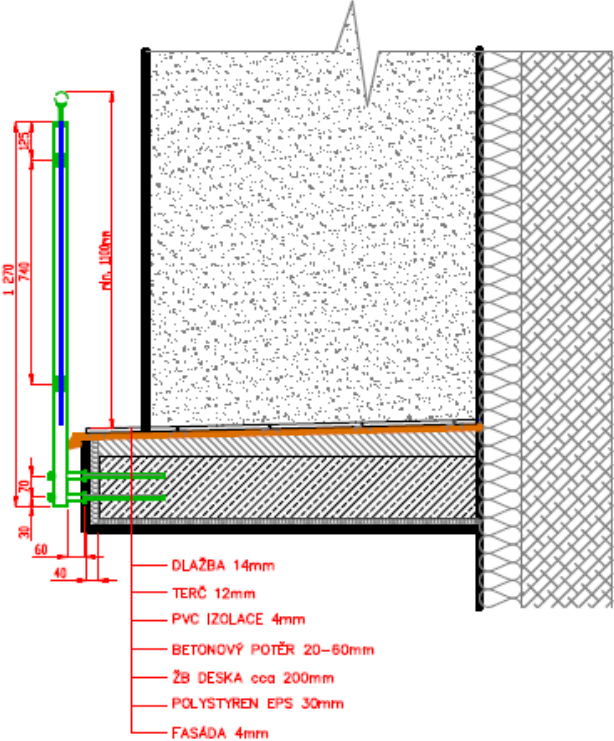
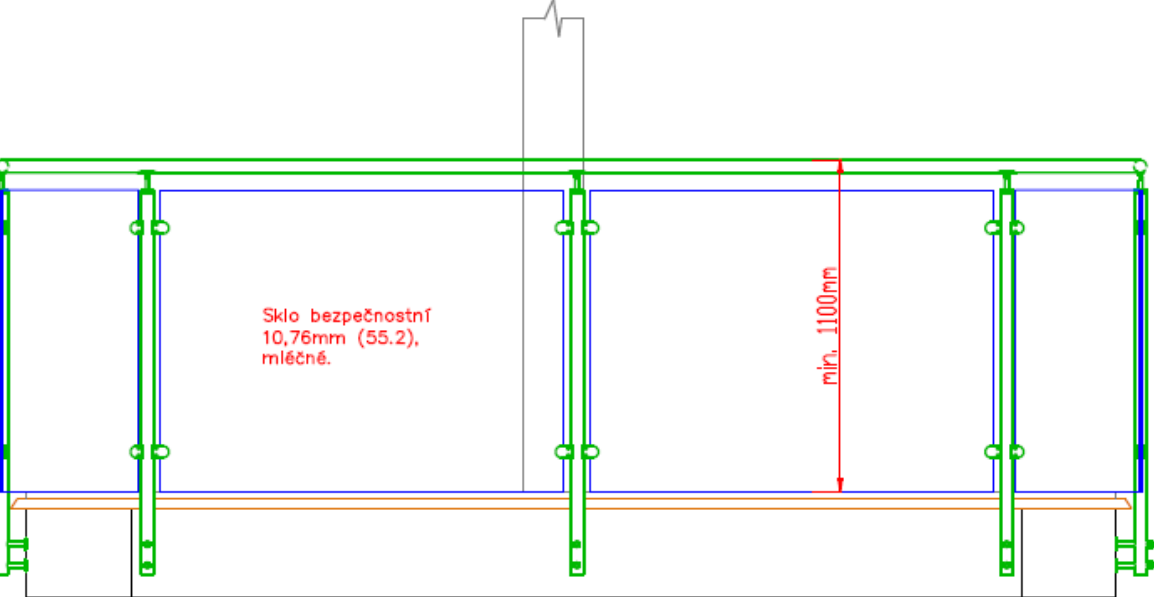

část B - 4 kusy
část C - 3 kusy

Celkem 7 kusů

Rozměry jsou orientační, před výrobou
nutno přeměřit dle skutečnosti !!!

Zodpovědný projektant		Vypracoval		
Ing. Martin Šolc		Ing. Martin Šolc		
Investor: Město Nové Město na Moravě				
Adresa: Vratislavovo nám.103, 592 31 Nové Město na Moravě				
Projektant: Ing. Martin Šolc, Smrková 1639, Nové Město na Moravě, 592 31				
Místo stavby: Žďárská 68, k.ú. Nové Město na Moravě			Stupeň:	DPS
Okres: Žďár nad Sázavou		Kraj: Vysočina	Formát:	A3
Stavba: Zateplení, oprava balkonů a výměna výplní otvorů části objektu DPS - 2.etapa - část B a C			Číslo zakázky:	25/10/01
			Datum:	říjen 2025
			Verze:	1
Obsah:	Zábradlí balkonů		Měřítko	Číslo výkresu
			1:25	07